



COMUNE DI CENTOLA

PROVINCIA DI SALERNO

PIANO CIMITERIALE DI CENTOLA CAPOLUOGO

art.54 D.P.R. 10 settembre 1990, n. 285

(Adattato con delibera di C.C. n.09 del 06/07/2008 ed adeguato alle prescrizioni del PARERE FAVOROVILE prot.n.214/L.P. del 1° Febbraio 2010 della S.I. SALERNO Distretto Sanitario di S.agni - Unità Operativa Prevenzione Ambientale di Via di Lavoro)

Committente COMUNE DI CENTOLA (SA)

Progetto UFFICIO TECNICO COMUNALE

Responsabile Area Tecnica
Arch. Giuseppe CASO

Elaborato

STRALCI PLANIMETRICI, CATASTALE, DI P.R.G. E
ORTOFOTO

TAV. N.3

Approvato dal Consiglio Comunale
nella seduta del _____ delibera n. _____
Il Segretario Comunale _____ IL SINDACO _____

Rapp. 1/2000

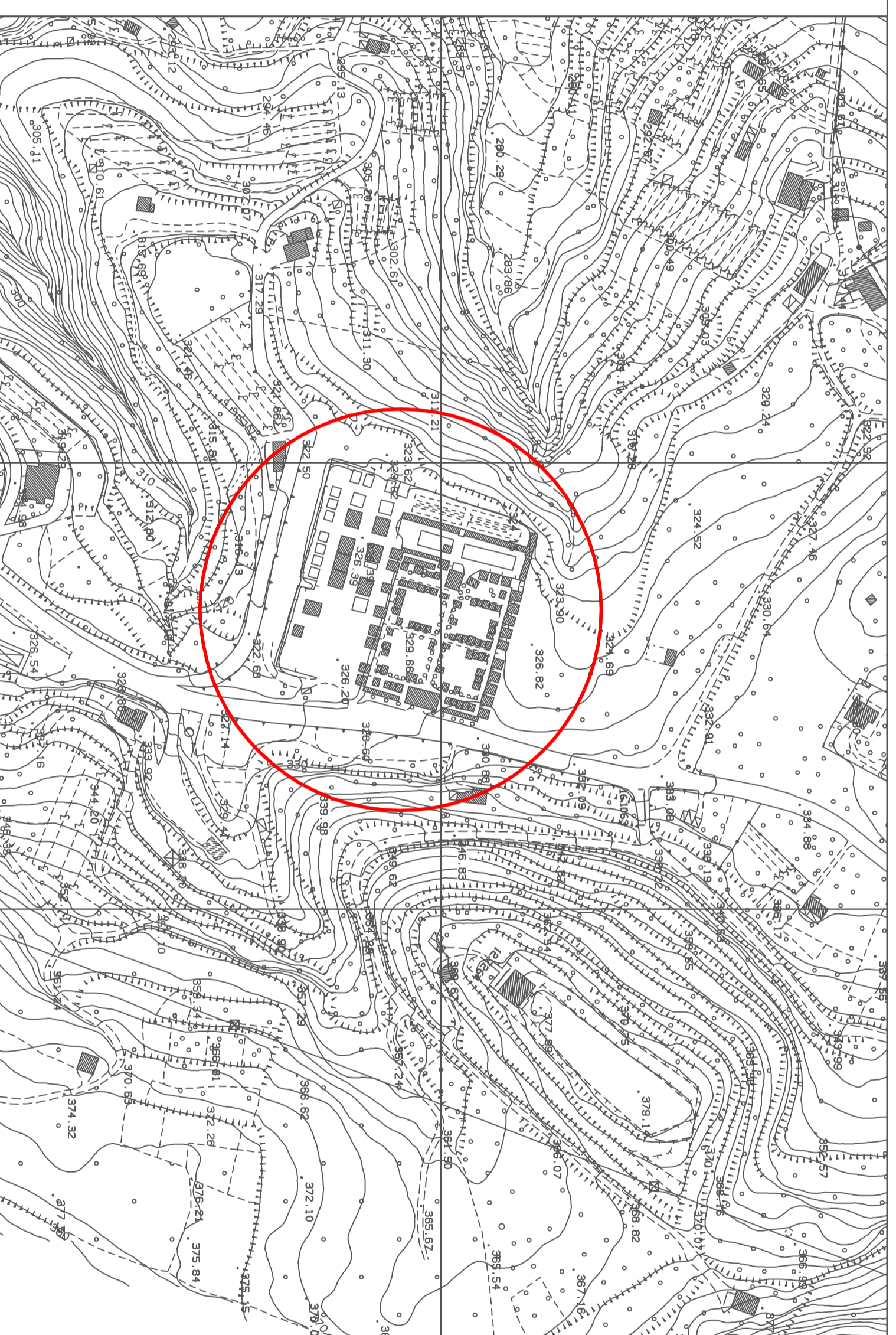

Stralcio aereofotogrammetria



Ortofoto zona cimiteriale



Stralcio Planimetria Catastale - foglio 24

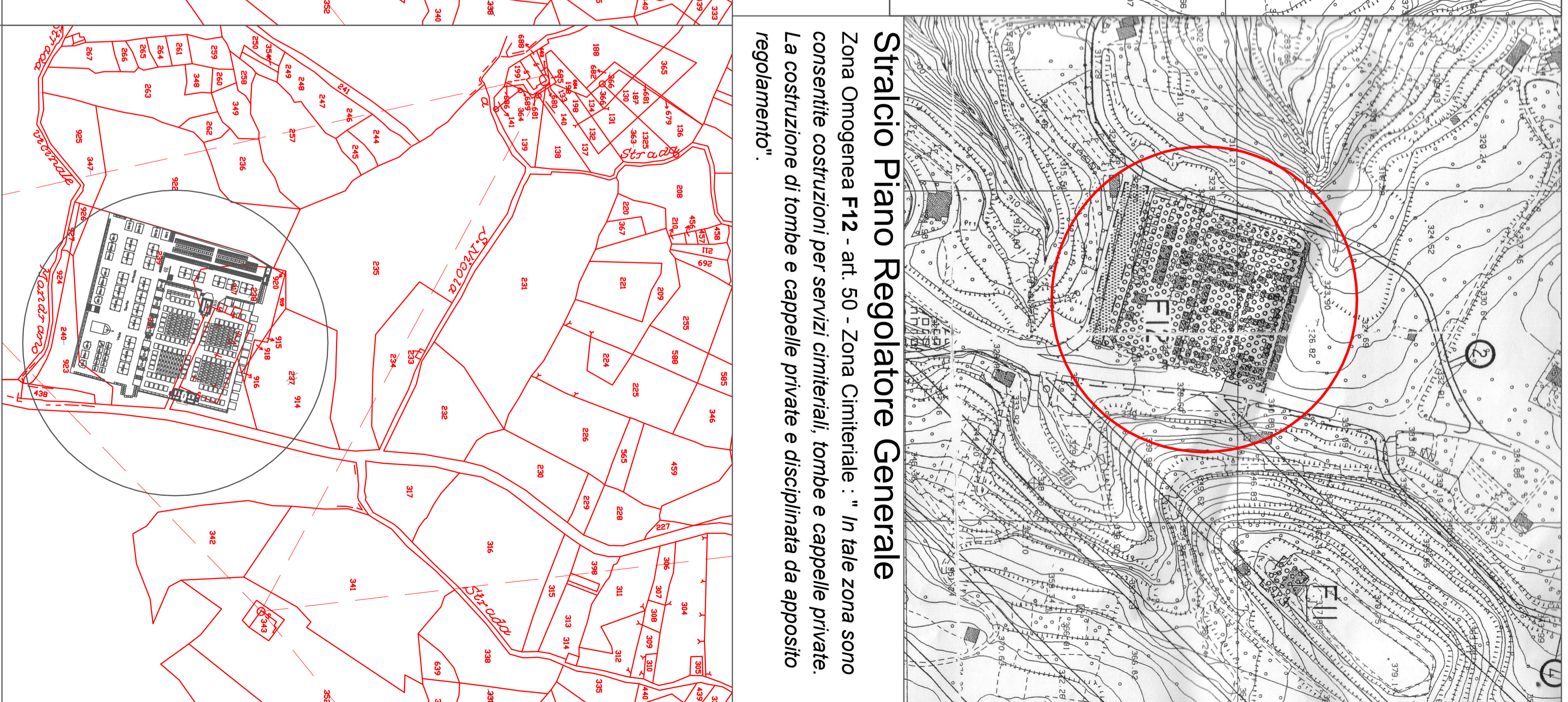

Stralcio Piano Regolatore Generale
Zona Omogenea F12 - art. 50 - Zona Cimiteriale : " In tale zona sono consentite costruzioni per servizi cimiteriali, tombe e cappelle private. La costruzione di tombe e cappelle private è disciplinata da apposito regolamento".

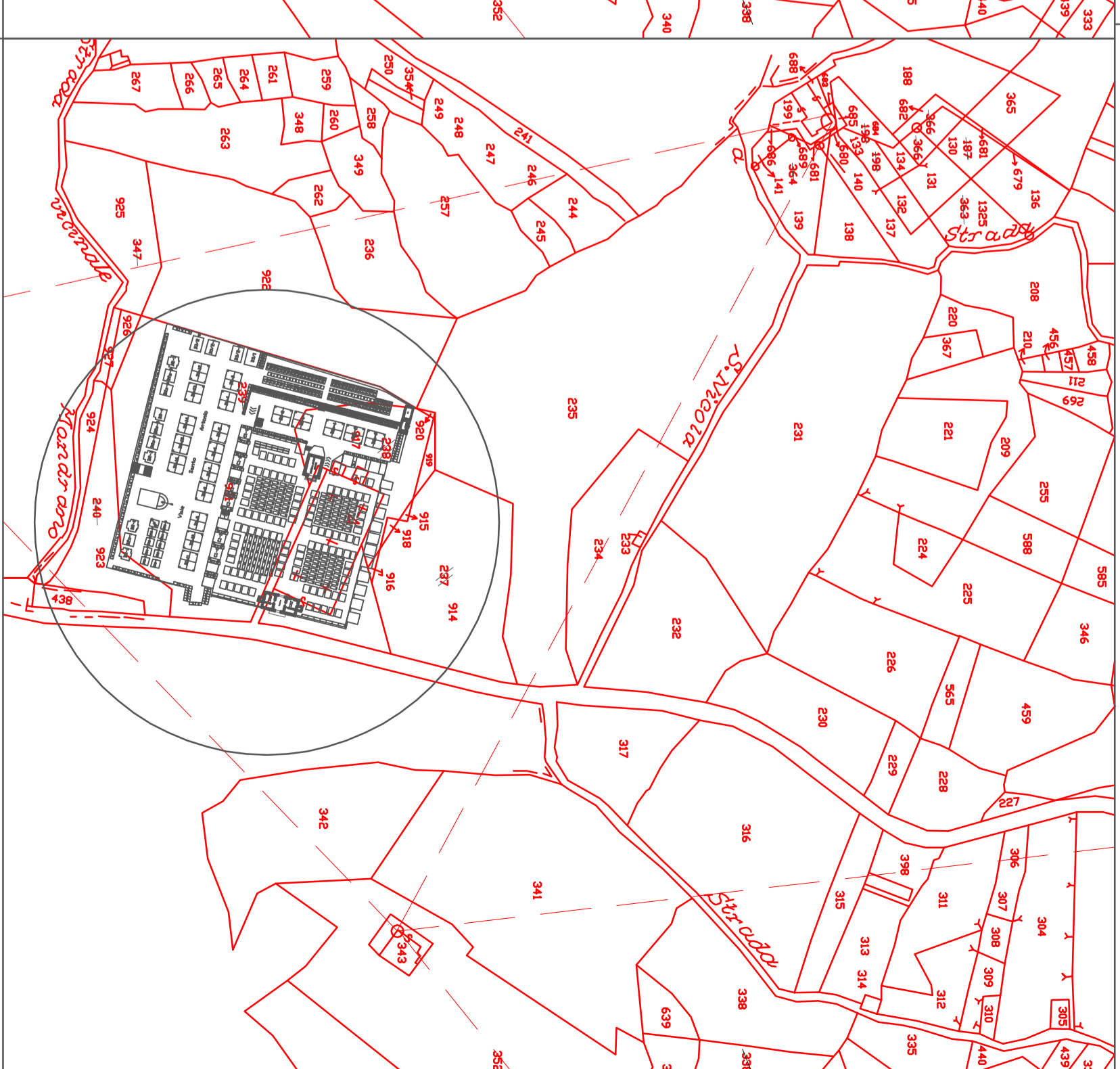

Stralcio Planimetria Catastale con
sovrapposizione stato attuale del cimitero